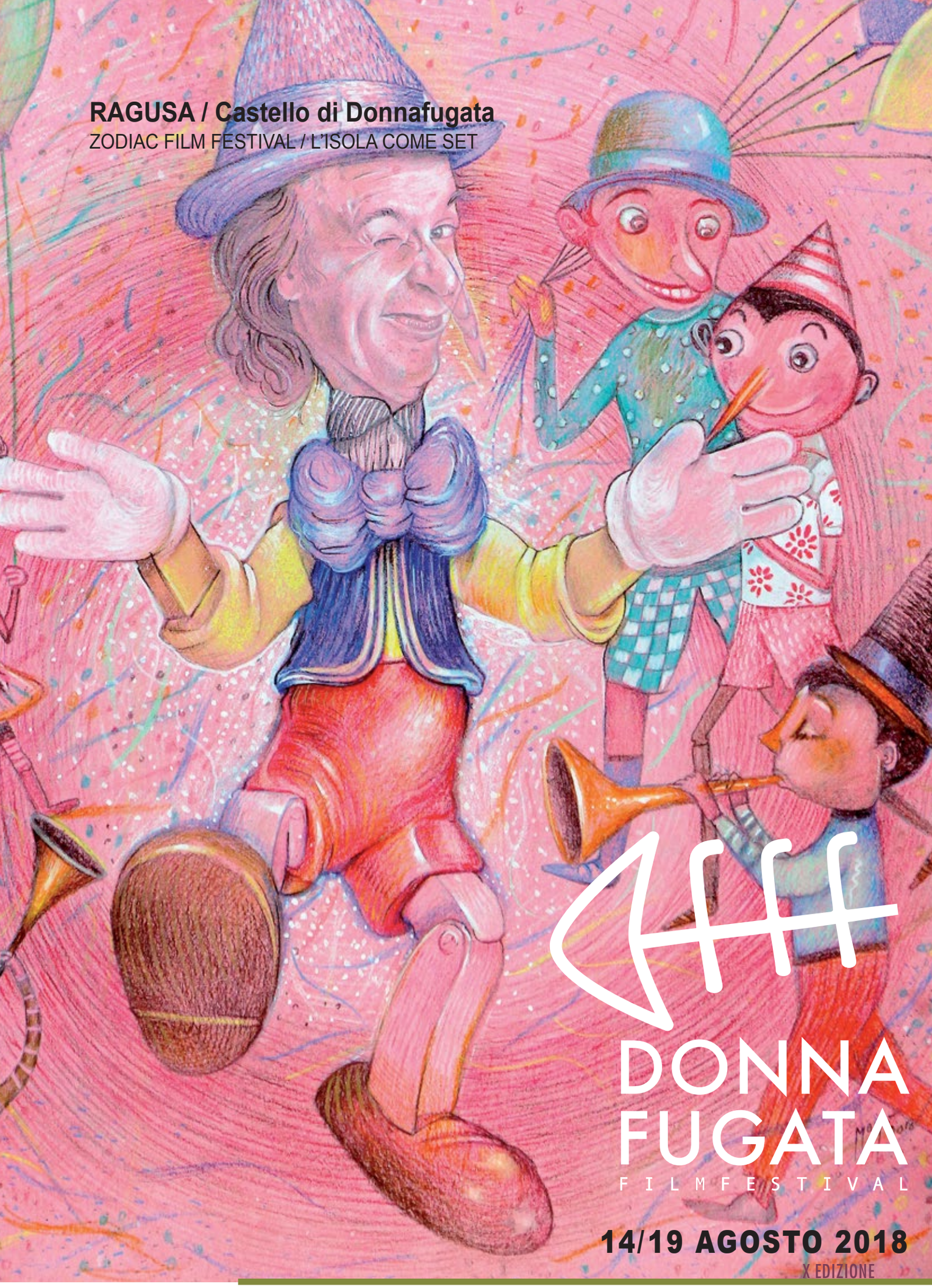

CINESTUDIO GROUCHO MARX
FONDAZIONE DEGLI ARCHI
arcinet

Città di Ragusa

UNESCO

Comune di Comiso

BANCA AGRICOLA POPOLARE DI RAGUSA
GRUPPO BANCARIO BANCA AGRICOLA POPOLARE DI RAGUSA

CASSIBBA
TRASPORTI E LOGISTICA

DESPAR

ARGO
software

DFFF Zodiac filmfest

programma > ZodiacFilmFest ZFF/L'isola come set
14/19 agosto 2018

Ragusa

Castello di Donnafugata

Martedì 14 agosto

ATELIER DEI CORTILI

ore 18:00 **Inaugurazione del festival**

AFRICANA | Un Continente di Colori
ore 18:00 *Cinema & arte: le mostre del festival*
Andreu Reverter - Les panthères rouges
Sancho dell'Alcanà - Il volo del turco

SALA BIANCA

LA RANA E LO SCORPIONE | L'Apologo ispiratore
ore 18:00 *Cineclub Scorpione. Stephen Rea*
La moglie del soldato (The Crying Game, GB 1992, 112') di Neil Jordan [con l'attore dello Scorpione Stephen Rea]

CORTILE GRANDE

GUARDANDO IL TRAMONTO | I poeti
ore 19:00 *Un poeta nel segno dello Scorpione*
FIATO CORTO. Poeti per Gesualdo Bufalino
a cura di Giulia Cacciatore
Franca Alaimo, Lucia Barbagallo, Sebastiano Burgaretta, Fabrizio Cavallaro, Giuseppe Digiacomo, Riccardo Emmolo, Marta Galofaro, Antonio Lanza, Vanessa Leonardi, Giuseppe Ligresti, Fernando Lena, Daita Martinez, Roberto Minardi, Dario Pepe, Eugenio Patanè, Margherita Rimi, Eleonora Terranova

CINECLUB SCORPIONE | Protagonisti del cinema muto
ore 21:00 *Cineclub Scorpione. Abel Gance*
Napoléon (Francia 1927, 225') di Abel Gance

ARENA DEL FOSSATO

LA RANA E LO SCORPIONE | L'Apologo ispiratore
ore 21:15 *Cineclub Scorpione. Ryan Gosling*
Drive (Usa 2011, 100') di Nicolas Winding Refn [con l'attore dello Scorpione Ryan Gosling]
a seguire *Cineclub Scorpione. Don Gordon*
Skin deep - Il piacere è tutto mio (Skin Deep, Usa 1989, 97') di Blake Edwards [con l'attore dello Scorpione Don Gordon]

ARENA DEL CASTELLO

LA RANA E LO SCORPIONE | L'Apologo ispiratore
ore 1:15 *Cineclub Scorpione. Akim Tamiroff, Mischa Auer*
Rapporto Confidenziale (Mr. Arkadin, Usa 1955,105') di Orson Welles [con gli attori dello scorpione Akim Tamiroff e Mischa Auer]

Mercoledì 15 agosto

SALA BIANCA

SOTTO IL SEGNO DELLO SCORPIONE | La cifra dell'autore
ore 18:00 *Cineclub Scorpione. Terry Gilliam*
Brazil (GB 1985, 132') di Terry Gilliam [con l'attore dello Scorpione Bob Hoskins]

CORTILE GRANDE

SOTTO IL SEGNO DELLO SCORPIONE | La cifra dell'autore
ore 21:00 *Cineclub Scorpione. Daniele Gaglianone*
Pietro (Italia 2010, 85') di Daniele Gaglianone
sarà presente il regista
a seguire *Cineclub Scorpione. Paolo Taviani*
Sotto il segno dello Scorpione (Italia 1969, 100') di Paolo e Vittorio Taviani

ARENA DEL FOSSATO

LA RANA E LO SCORPIONE | Coppie di carattere
ore 21:15 *Cineclub Scorpione. Monica Vitti & Alain Delon*
L'eclisse (Italia/Francia 1962, 126') di Michelangelo Antonioni

IL CASO SCORPIO | Scene del crimine
a seguire *Cineclub Scorpione. Don Siegel*
Ispettore Callaghan: il caso Scorpio è tuo! (Dirty Harry, Usa 1971, 103') di Don Siegel

ARENA DEL CASTELLO

CINECLUB SCORPIONE | Protagonisti del cinema muto
ore 21:30 *Cineclub Scorpione. Thomas H. Ince*
The Struggle (Usa 1913, 24') di Thomas H. Ince
Grandad (Usa 1913, 29') di Thomas H. Ince
The Italian (Usa 1915, 74') di Thomas H. Ince
Civilization (Usa 1916, 87') di Thomas H. Ince, Reginald Barker e Raymond B. West

IN CAUDA VENENUM | La stoccata finale
ore 1:15 *Cineclub Scorpione. Roberto Benigni, Vincenzo Cerami*
Johnny Stecchino (Italia 1991,122') di Roberto Benigni

Giovedì 16 agosto

SALA BIANCA

SOTTO IL SEGNO DELLO SCORPIONE | La cifra dell'autore
ore 18:00 *Cineclub Scorpione. Zhang Yimou*
Hero (Yīng xióng, Cina 2002, 96') di Zhang Yimou

CORTILE GRANDE

GUARDANDO IL TRAMONTO | I libri
ore 20:00 *Presentazione di Marta Galofaro*
Giuseppe Digiacomo **Pettine bello** Salarchi Immagini

L'ISOLA COME SET / SCORPIO RISING | ce n'est qu'un début
ore 21:00 *Cineclub Scorpione / Donatella Finocchiaro*
Andata e Ritorno (Italia 2011, 45') di Donatella Finocchiaro
sarà presente la regista, introduce Carlo Lo Giudice

SOTTO IL SEGNO DELLO SCORPIONE | La cifra dell'autore
a seguire *Cineclub Scorpione. Marco Bellocchio*
Il regista di matrimoni (Italia 2006, 107') di Marco Bellocchio [con l'attrice dello Scorpione Donatella Finocchiaro]

a seguire *Cineclub Scorpione. René Clair*
A me la libertà (À nous la liberté, Francia 1931, 89') di René Clair
IN RICORDO DI G. BUFALINO *René Clair lirismo e gioco*

ARENA DEL FOSSATO

LA RANA E LO SCORPIONE | Coppie di carattere
ore 21:15 *Cineclub Scorpione. Gene Tierney & Clifton Webb*
Vertigine (Laura, Usa 1944, 85') di Otto Preminger

IL CASO SCORPIO | Scene del crimine
a seguire *Cineclub Scorpione. Mark Ruffalo, Chloe Sevigny*
Zodiac (Usa 2007, 157') di David Fincher [con gli attori dello scorpione Mark Ruffalo e Chloe Sevigny]

ARENA DEL CASTELLO

CINECLUB SCORPIONE | Protagonisti del cinema muto
ore 21:30 *Cineclub Scorpione. Mabel Normand, Marie Dressler*
Mabel at the Wheel (Usa 1914, 24') di e con Mabel Normand e Mack Sennett
Fatty and Mabel at the San Diego Exposition (Usa 1915, 14') di e con Fatty Arbuckle
Tillie's Punctured Romance (Usa 1914, 86') di Mack Sennett
a seguire Cineclub Scorpione. Laura La Plante
Il castello degli spettri (The Cat and the Canary, Usa 1927, 84') di Paul Leni

IN CAUDA VENENUM | La stoccata finale
ore 1:15 *Cineclub Scorpione. Carlo Verdone*
Il mio miglior nemico (Italia 2006,106') di Carlo Verdone [con le attrici dello scorpione Ana Caterina Morariu e Agnese Nano]

Venerdì 17 agosto

SALA BIANCA

SOTTO IL SEGNO DELLO SCORPIONE | La cifra dell'autore
ore 18:00 *Cineclub Scorpione. Martin Scorsese*
Silence (Usa 2016, 161') di Martin Scorsese [con l'attore dello scorpione Adam Driver]

DFFF L'isola come set

CORTILE GRANDE

SCORPIO RISING | CE N'EST QU'UN DÉBUT
ore 21:00 *Cineclub Scorpione. Paolo Sassanelli, Marit Nissen*
Due piccoli italiani (Italia 2018, 94') di e con Paolo Sassanelli
saranno presenti il regista e l'attrice Marit Nissen

a seguire *Cineclub Scorpione. Tea Buranelli, Raffaele Buranelli*
Una gita a Roma (Italia 2016, 108') di e con Karin Proia
saranno presenti la regista, gli attori Tea e Raffaele Buranelli

ARENA DEL FOSSATO

LA RANA E LO SCORPIONE | COPPIE DI CARATTERE
ore 21:15 *Cineclub Scorpione. Joel McCrea & Veronica Lake*
I dimenticati (Sullivan's Travels, Usa 1941, 90') di Preston Sturges

IL CASO SCORPIO | SCENE DEL CRIMINE
a seguire *Cineclub Scorpione. Joel McCrea, Robert Armstrong*
La pericolosa partita (The Most Dangerous Game, Usa 1932, 63') di Irving Pichel e Ernest B. Schoedsack

SOTTO IL SEGNO DELLO SCORPIONE | LA CIFRA DELL'AUTORE
a seguire *Cineclub Scorpione. Hong Sang-soo*
La collina della libertà (Ja-yu-ui eondeok, Corea 2014, 66') di Hong Sang-soo [con l'attore dello Scorpione Ryo Kase]

ARENA DEL CASTELLO

CINECLUB SCORPIONE | PROTAGONISTI DEL CINEMA MUTO
ore 21:30 *Cineclub Scorpione. Louise Brooks, Robert Armstrong*
Capitan Barbablù ((A Girl in Every Port, Usa 1928,78') di Howard Hawks [con gli attori dello scorpione Louise Brooks e Robert Armstrong]
a seguire *Cineclub Scorpione. Louise Brooks*
Lulu - Il vaso di Pandora (Die Büchse der Pandora, Germania 1929, 133') di Georg Wilhelm Pabst

IN CAUDA VENENUM | LA STOCCATA FINALE
ore 1:15 *Cineclub Scorpione. Sydney Sibilia*
Smetto quando voglio (Italia 2013,100') di Sydney Sibilia [con gli attori dello scorpione Valeria Solarino e Pietro Sermonti]

Sabato 18 agosto

SALA BIANCA

SOTTO IL SEGNO DELLO SCORPIONE | LA CIFRA DELL'AUTORE
ore 18:00 *Cineclub Scorpione. Patrice Leconte*
Confidenze troppo intime (Confidences trop intimes, Francia 2004, 104') di Patrice Leconte [con l'attore dello Scorpione Fabrice Luchini]

CORTILE GRANDE

L'ISOLA COME SET
ore 21:00 *Cineclub Scorpione. Angelo Campolo*
La prova (Italia 2018, 81') di Ninni Bruschetta
saranno presenti il regista e l'attore Angelo Campolo

IN CAUDA VENENUM | LA STOCCATA FINALE
a seguire *Cineclub Scorpione. Gennaro Nunziante, Eleonora Giovanardi*
Quo vado? (Italia 2017,100') di Gennaro Nunziante
saranno presenti il regista e gli attori Eleonora Giovanardi e Ninni Bruschetta

ARENA DEL FOSSATO

LA RANA E LO SCORPIONE | COPPIE DI CARATTERE
ore 21:15 *Cineclub Scorpione.Owen Wilson & Rachel McAdams*
Midnight in Paris (Usa 2011, 100') di Woody Allen

ILCASO SCORPIO | SCENE DEL CRIMINE
a seguire *Cineclub Scorpione. Wallace Shawn, David Ogden Stiers*
La maledizione dello scorpione di giada (The Curse of the Jade Scorpion, Usa 2001, 103') di Woody Allen [con gli attori dello scorpione Wallace Shawn e David Ogden Stiers]

ARENA DEL CASTELLO

CINECLUB SCORPIONE | PROTAGONISTI DEL CINEMA MUTO
ore 21:30 *Cineclub Scorpione. Mae Marsh*
The Little Tease (Usa 1913, 24') di David W. Griffith
The Battle at Elderbush Gulch (Usa 1913, 29') di David W. Griffith
a seguire *Cineclub Scorpione. Betty Bronson*
Peter Pan (Usa,1924, 101') di Herbert Brenon
a seguire *Cineclub Scorpione. Edward Sedgwick*
Il cameraman - Io e la scimmia (The Cameraman, Usa 1928, 75') di Edward Sedgwick

IN CAUDA VENENUM | LA STOCCATA FINALE
ore 1:15 *Cineclub Scorpione. Gabriele Mainetti*
Lo chiamavano Jeeg Robot (Italia 2016,118') di Gabriele Mainetti

Domenica 19 agosto

SALA BIANCA

SOTTO IL SEGNO DELLO SCORPIONE | LA CIFRA DELL'AUTORE
orario speciale 17:30 *Cineclub Scorpione. Luchino Visconti*
Il Gattopardo (Italia,1963, 187') di Luchino Visconti [con gli attori dello scorpione Burt Lancaster e Alain Delon]

CORTILE GRANDE

L'ISOLA COME SET
ore 21:00 *Cineclub Scorpione. Roberto Nobile*
Lettere agli emigranti (Italia 2003, 15') di Roberto Nobile
a seguire
Terramatta (Italia 2012, 74') di Costanza Quatriglio [voce narrante Roberto Nobile]
saranno presenti Roberto Nobile e i produttori Pasquale Spadola (Lettere agli emigranti) e Chiara Ottaviano (Terramatta)

SOTTO IL SEGNO DELLO SCORPIONE | LA CIFRA DELL'AUTORE
a seguire *Cineclub Scorpione. Pupi Avati*
Impiegati (Italia 1985, 98') di Pupi Avati
sarà presente l'attore Claudio Botosso

ARENA DEL FOSSATO

LA RANA E LO SCORPIONE | COPPIE DI CARATTERE
ore 21:15 *Cineclub Scorpione. Ryan Gosling & Emma Stone*
La La Land (Usa 2016, 128') di Damien Chazelle

IL CASO SCORPIO | SCENE DEL CRIMINE
a seguire *Cineclub Scorpione.Michael Winner*
Scorpio (Usa 1973, 114') di Michael Winner [con gli attori dello scorpione Burt Lancaster e Alain Delon]

ARENA DEL CASTELLO

CINECLUB SCORPIONE | PROTAGONISTI DEL CINEMA MUTO
ore 21:30 *Cineclub Scorpione. Germaine Dulac*
La souriante Mme Beudet (Francia 1923, 39') di Germaine Dulac
L'invitation au voyage (Francia 1927, 41') di Germaine Dulac
La coquille et le clergymen (Francia 1928, 32') di Germaine Dulac
a seguire Cineclub Scorpione. Henri d'Ursel
La perle (Belgio 1929, 34') di Henri d'Ursel
a seguire Cineclub Scorpione. Joris Ivens
Il ponte (De Brug, Paesi Bassi 1928, 15') di Joris Ivens
Pioggia (Regen, Paesi Bassi 1929, 13') di Joris Ivens
Borinage (Misère au Borinage, Belgio 1934, 34') di Henry Storck e Joris Ivens

IN CAUDA VENENUM | LA STOCCATA FINALE
ore 1:15 *Cineclub Scorpione. Nanni Loy*
Audace colpo dei soliti ignoti (Italia 1959, 98') di Nanni Loy [con l'attore dello scorpione Riccardo Garrone]

I film proiettati nell'ARENA DEL FOSSATO sono tutti in lingua originale con sottotitoli italiani.

IL PROGRAMMA È RISERVATO AI SOCI FICC

DONNA FUGATA
FILMFESTIVAL

14/19 AGOSTO 2018

[X Edizione]

promosso da

DFFF X EDIZIONE

Città di Ragusa

Comune di Comiso

CINESTUDIO GROUCHO MARX FONDAZIONE DEGLI ARCHI

Ufficio stampa medialive

archinet

Donnafugata Film Festival

www.dfff.it

cast & credits

Guest director
Daniele Gaglianone

Direzione artistica
Salvatore Schembari

Direzione organizzativa
Filippo Dicara

Segreteria
Elena Nifosì

Consulenti del Festival
Claudio Botosso
Francesco Calogero
Andrea Traina

Cordinamento logistico
Carmelo Ricca

Servizi fotografici
Salvatore Giannì

Grafica
PostScriptum.archi

Ufficio stampa
Medialive Comunicazione

Servizi Tecnici
Giuseppe Corallo
Angelo Migliore

infoline 333 7174360
339 7300467

Le opere dei manifesti sono state realizzate da
Momò Calascibetta - Francesco Rinzivillo - Piero Roccasalvo Rub

La sigla del Festival è stata realizzata da
Daniele Gaglianone

Le serate saranno presentate dall'attore
Claudio Botosso

Organizzazione del Festival

Cinestudio Groucho Marx
Presidente: Francesco Pace

Fondazione degli Archi
Presidente: Angelo Buscema

Archinet srl
Presidente: Alessandro Di Salvo

Patrocini e collaborazioni

Città di Ragusa
Sindaco: Giuseppe Cassì

Comune di Comiso
Sindaco: Maria Rita Schembari

F.I.C.C.

Arena tra le cupole/Zodiac Film Festival

5/16 Settembre 2018

Comiso Cortile della Fondazione Gesualdo Bufalino

ore 21:00

Arena fra le cupole — il cinema all'aperto

Mercoledì 5 settembre
Tutti i soldi del mondo (Usa/Regno Unito 2018, 132')
di Ridley Scott

Giovedì 6 settembre
L'ordine delle cose (Italia/Francia/Tunisia 2017, 115')
di Andrea Segre

Venerdì 7 settembre
Wonder (Usa 2017, 113') di Stephen Chbosky

Sabato 8 settembre
The post (Usa 2017, 115') di Steven Spielberg

Domenica 9 settembre
Il filo nascosto (Usa 2017, 130') di Paul Thomas Anderson

Lunedì 10 settembre
Nico (Italia/Belgio 2017, 93') di Susanna Nicchiarelli

Martedì 11 settembre
Il colore nascosto delle cose (Italia/Svizzera 2017, 115')
di Silvio Soldini

Mercoledì 12 settembre
Tutto quello che vuoi (Italia 2017, 106') di Francesco Bruni

Giovedì 13 settembre
Oltre la notte (Germania/Francia 2017, 106') di Fatih Akin

Venerdì 14 settembre
Dogman (Italia 2018, 102') di Matteo Garrone

Sabato 15 settembre
Tonya (Usa 2017, 121') di Craig Gillespie

Domenica 16 settembre
Ella & John - The Leisure Seeker (Italia/Francia 2017, 112')
di Paolo Virzì

TAGLIAMO CORTO!

Il progetto Laboratorio Cinema esordisce in anteprima al DONNAFUGATA FILM FESTIVAL con un primo workshop teorico-pratico che è anche contemporaneamente una piccola sfida: produrre un cortometraggio nelle giornate del festival, da proiettarsi nella serata finale. Nell'arco di cinque giorni i partecipanti al workshop "Tagliamo Corto!" lavoreranno alla scrittura e alla realizzazione di un corto originale, ambientato nel suggestivo castello di Donnafugata e nel suo magnifico parco, tra alberi secolari, grotte e labirinti. Il workshop è gratuito, ma per partecipare occorre ufficializzare la propria iscrizione a "Laboratorio Cinema". I primi 20 iscritti, grazie al contributo del **Cinestudio Groucho Marx**, gioveranno di uno sconto del 25% sulla quota d'iscrizione.

una base per ragusa cinema

BANCA AGRICOLA POPOLARE DI RAGUSA — GRUPPO BANCARIO BANCA AGRICOLA POPOLARE DI RAGUSA
CASSIBBA TRASPORTI E LOGISTICA
OtticaSpoto
ARGO software
DESPAR
SEDICI NONI CIAK FOOD
MENO 15°
CIAO BAR
NON SOLO MODA VITTORIO ACCONCIATURE uomo donna
ECO PACK ECOLOGICAL PACKAGING s.r.l.
Caffè Borghese comiso